▶ 「情報のテーマが分かりやすい」が26.8%と最も高い

■ 教育に関する情報源として利用する基準［全体/複数回答］

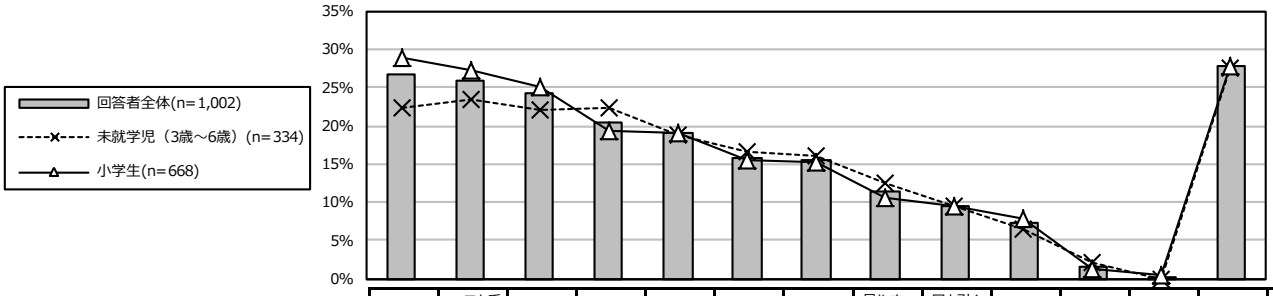

		n	情報のテーマが分かりやすい	いつでも手軽に情報にアクセスできる	最新の情報である	オフィシャルな情報である	情報量が多い	よく目にする情報である	情報が面白い・楽しい	見やすいデザイン・レイアウトである	目を引くキーワードが際立っている	映像・画像がある	情報量が少ない	その他	特に基準はない	平均回答個数
回答者全体		1,002	26.8	25.9	24.2	20.5	19.1	15.9	15.6	11.3	9.5	7.4	1.6	0.3	27.7	1.8
第1子年齢	未就学児（3歳～6歳）	334	22.5	23.4	22.2	22.5	18.9	16.5	16.2	12.6	9.6	6.6	2.1	0.0	27.5	1.7
	小学生	668	29.0	27.2	25.1	19.5	19.2	15.6	15.3	10.6	9.4	7.8	1.3	0.4	27.8	1.8
	小学校低学年	234	32.1	28.2	25.2	22.2	20.5	15.8	17.1	11.5	10.7	7.7	0.4	0.4	23.1	1.9
	小学校中学年	198	29.8	31.3	20.7	18.2	18.7	15.7	16.7	9.6	10.6	7.1	1.0	0.5	30.3	1.8
	小学校高学年	236	25.4	22.9	28.8	17.8	18.2	15.3	12.3	10.6	7.2	8.5	2.5	0.4	30.5	1.7
回答者年齢	20～29歳	64	12.5	12.5	20.3	15.6	7.8	7.8	9.4	12.5	12.5	6.3	1.6	0.0	40.6	1.2
	30～39歳	582	26.3	27.0	22.9	21.3	21.5	16.0	16.8	11.9	9.8	7.4	1.5	0.3	26.6	1.8
	40～49歳	341	29.3	26.4	26.7	20.2	17.0	17.3	15.0	10.3	8.5	7.6	1.2	0.3	28.2	1.8
居住エリア	北海道・東北	114	22.8	23.7	25.4	13.2	9.6	13.2	12.3	10.5	7.9	4.4	0.9	1.8	36.8	1.5
	関東（1都3県除く）	54	18.5	22.2	20.4	24.1	22.2	11.1	9.3	3.7	13.0	7.4	3.7	0.0	31.5	1.6
	関東（1都3県）	285	27.7	31.6	28.4	21.4	21.4	17.9	15.1	11.9	10.9	9.5	1.8	0.0	24.9	2.0
	中部	63	30.2	20.6	25.4	20.6	20.6	17.5	23.8	17.5	9.5	4.8	1.6	0.0	27.0	1.9
	東海	120	24.2	17.5	19.2	22.5	20.0	12.5	13.3	7.5	7.5	5.8	2.5	0.8	25.0	1.5
	近畿	162	25.9	25.3	19.8	22.8	19.1	15.4	15.4	13.0	9.9	8.0	1.2	0.0	30.9	1.8
	中国・四国	90	33.3	28.9	22.2	18.9	25.6	20.0	22.2	11.1	10.0	10.0	1.1	0.0	21.1	2.0
	九州・沖縄	114	29.8	26.3	26.3	19.3	14.0	15.8	15.8	12.3	7.0	5.3	0.9	0.0	28.1	1.7
	東京23区・政令指定都市	356	28.7	27.2	30.1	25.6	19.7	15.2	14.6	14.0	10.1	7.9	1.7	0.3	27.2	1.9
	それ以外の市町村	646	25.9	25.2	20.9	17.6	18.7	16.3	16.1	9.8	9.1	7.1	1.5	0.3	28.0	1.7
回答者職業	有職者	629	27.5	24.5	23.7	20.5	17.8	14.8	14.1	13.0	9.2	7.0	1.9	0.2	28.1	1.7
	産休・育休中	79	30.4	35.4	30.4	26.6	27.8	12.7	26.6	10.1	11.4	6.3	1.3	0.0	20.3	2.2
	専業主婦	294	24.5	26.5	23.5	18.7	19.4	19.0	15.6	7.8	9.5	8.5	1.0	0.7	28.9	1.7
世帯年収	300万円未満	99	22.2	17.2	17.2	13.1	13.1	15.2	12.1	10.1	4.0	8.1	4.0	0.0	47.5	1.4
	300～500万円未満	214	22.4	25.2	18.7	14.0	17.3	13.1	14.0	7.0	8.4	5.6	1.4	0.5	32.7	1.5
	500～700万円未満	285	25.6	24.9	22.1	16.8	20.4	19.3	16.8	11.2	11.9	8.8	1.1	0.4	26.3	1.8
	700～1000万円未満	270	29.6	29.6	29.3	27.0	19.6	16.3	14.1	11.9	10.0	7.4	0.7	0.4	22.6	2.0
	1000万円以上	134	34.3	28.4	32.1	30.6	22.4	12.7	20.9	17.9	9.0	6.7	3.0	0.0	18.7	2.2
小学校受験意向（未就学児）	受験意向有	51	39.2	37.3	39.2	37.3	31.4	17.6	15.7	15.7	9.8	11.8	0.0	0.0	13.7	2.5
	受験意向無	185	22.2	25.9	20.0	23.8	17.8	17.8	20.0	14.1	9.7	6.5	1.6	0.0	24.3	1.8
	現段階では未検討	98	14.3	11.2	17.3	12.2	14.3	13.3	9.2	8.2	9.2	4.1	4.1	0.0	40.8	1.2
中学校受験意向（小学生）	受験意向有	124	33.9	33.1	39.5	32.3	25.0	16.9	15.3	12.9	12.1	14.5	1.6	0.0	11.3	2.4
	受験意向無	427	27.9	25.8	22.2	17.1	18.0	16.9	15.0	9.8	8.4	5.9	1.4	0.7	29.0	1.7
	現段階では未検討	117	28.2	26.5	20.5	14.5	17.1	9.4	16.2	11.1	10.3	7.7	0.9	0.0	41.0	1.6
学校外教育費（子ども1人あたり月額）	0円	137	11.7	15.3	10.2	13.9	5.1	9.5	13.9	8.8	9.5	3.6	2.2	0.0	49.6	1.0
	1～4,999円	237	26.6	24.9	23.2	23.2	23.2	18.6	16.9	8.0	9.7	7.2	2.5	0.4	26.2	1.8
	5,000～9,999円	188	26.6	34.6	23.9	21.8	20.7	16.5	16.5	18.6	13.3	9.6	1.1	0.0	19.1	2.0
	10,000～19,999円	231	30.7	28.1	26.4	16.9	20.3	17.3	15.6	8.2	6.1	6.9	0.0	0.9	22.1	1.8
	20,000～29,999円	105	30.5	21.0	22.9	21.9	15.2	10.5	15.2	11.4	7.6	6.7	4.8	0.0	34.3	1.7
	30,000円以上	104	35.6	26.9	41.3	26.9	26.0	19.2	13.5	15.4	11.5	10.6	0.0	0.0	24.0	2.3

N≧30かつ回答者全体より10ポイント以上 ■高い ■低い　　(%)

※回答者全体における値が高い項目から順に表示

※平均回答個数は「特に基準はない」を除いて算出